

ESQ.	BRUNO
AD	
VERMELHO	
AMARELO	
VERDE	
CINZELA	
AMARELO	
VERDE	
CINZELA	
AMARELO	
VERDE	
CINZELA	
AMARELO	
VERDE	
CINZELA	
AMARELO	
VERDE	
CINZELA	
AMARELO	
VERDE	
CINZELA	
AMARELO	
VERDE	
CINZELA	

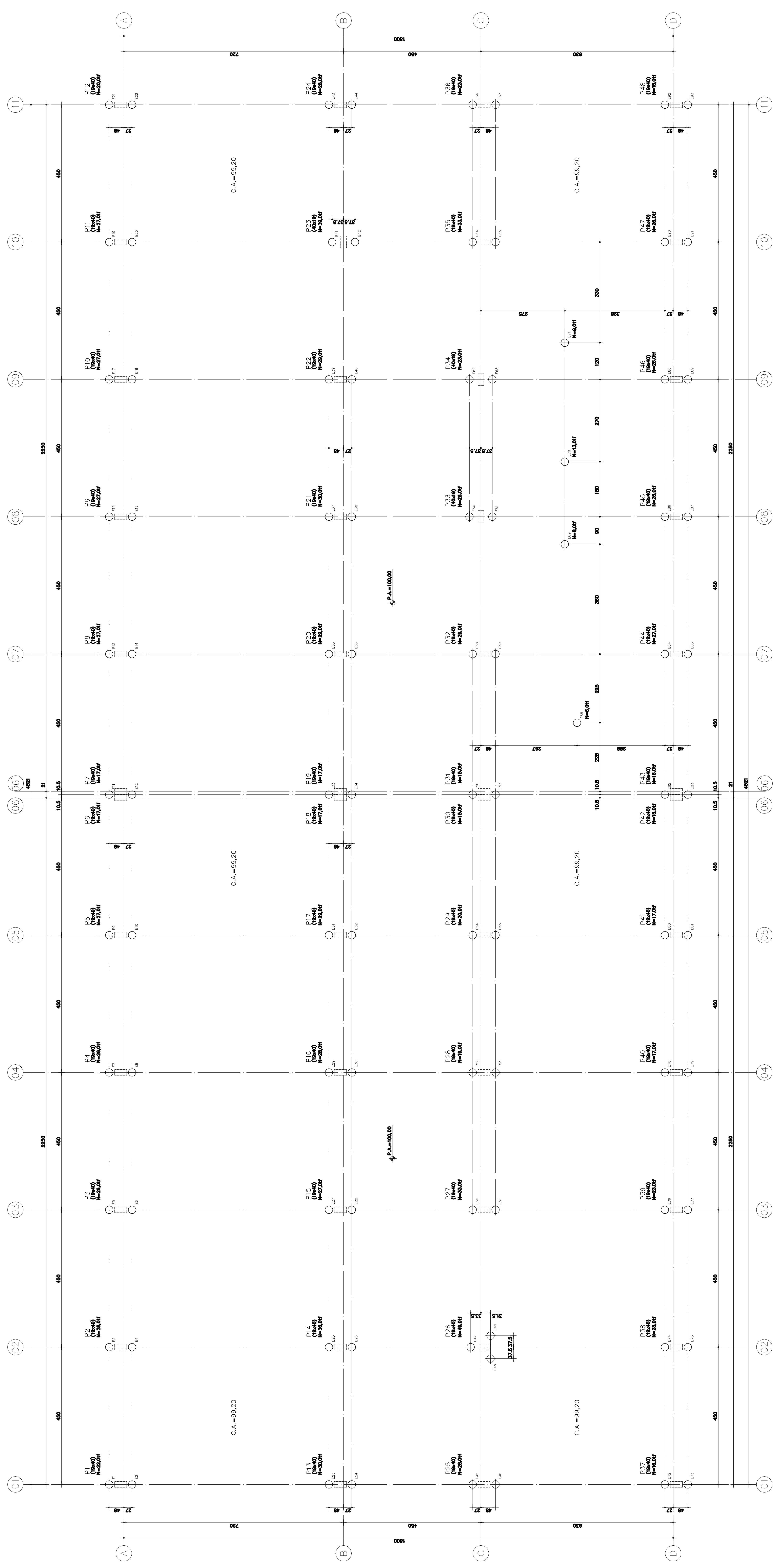

LOCACÃO DAS ESTACAS
ESC. 1:50

LEGENDA DAS ESTACAS

Ø ESTACAS P/ 200 mm. C.A.M.

NOTA: O TIPO E ESPECIFICAÇÃO DA FUNDACÃO SERÃO DEFINIDOS NO PROJETO DE FUNDACÃO ELABORADO PELO ENGENHEIRO RESPONSÁVEL PELA OBRA E EM CONFORMIDADE COM O PROJETO DE REFERÊNCIA.

DET. P/ESTACAS PREMOLDADAS
ESC. 1:25

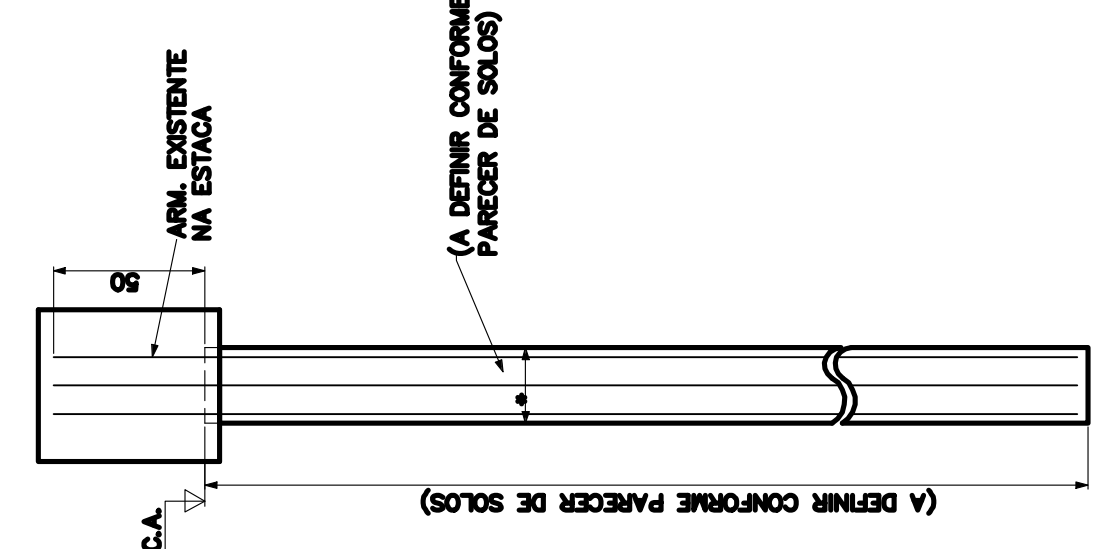

DET. P/ESTACAS MOLDADAS IN LOCO
ESC. 1:25

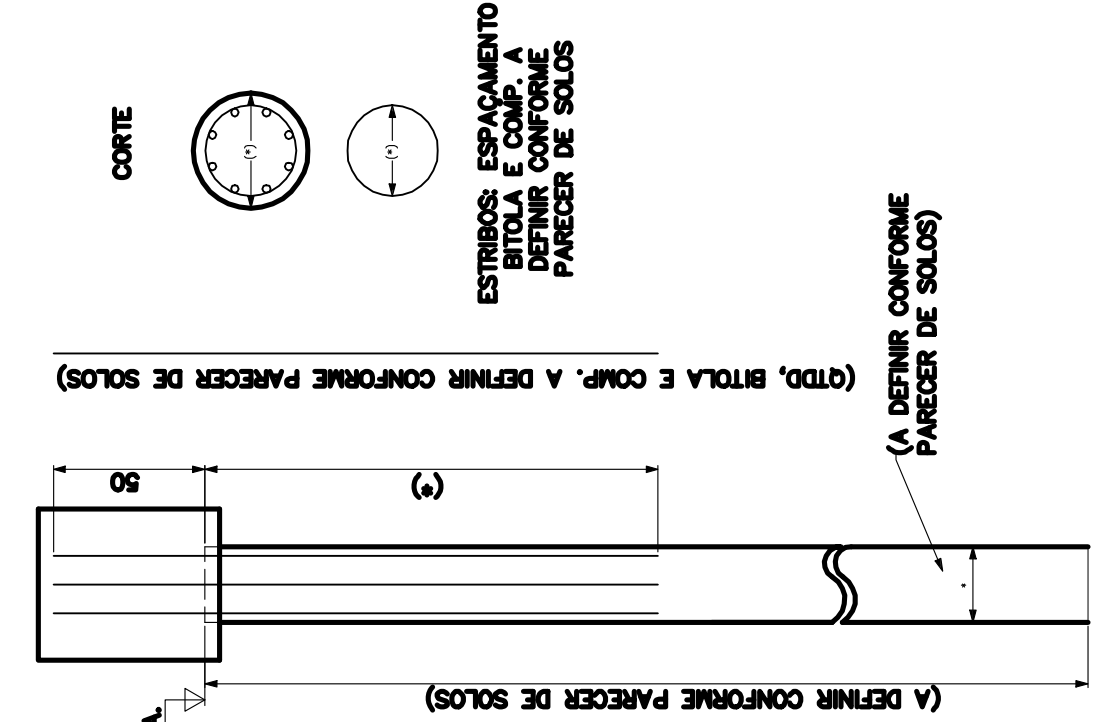

No.	MODIFICAÇÕES	APPROVAÇÃO	DATA	TPE	OBSERVAÇÕES	DESENGO DE REFERÊNCIA	DESIGNO DE REFERÊNCIA	
							No.	DATA
1								
2								
3								
4								
5								
6								
7								
8								
9								
10								
11								
12								

NOTAS:

- 01-CONCRETO: fck ≥ 25 MPa
- 02-APR: C40 - fck=40 MPa
- 03-MEDIDAS: MÍN. 20% ACIMA DA M.M.
- 04-HÃO TRAZER MEDIDAS DA ESCALA.
- 05-COMPRIM. MEDIDAS DO LOCAL.
- 06-TOLER. DE ALCANTARAL.
- 07-T.M.P.O. ACABADO.

08-CONSUMO MÍNIMO DE CONCRETO: -300kg de cimento/m de concreto preparado na obra ou curing. 09-APR: C40 - fck=40 MPa DOADO NA CENTRAL. 10-PATR. ARAVAMENTO MÍNIMO: 0,80%/m². 11-MIN. DE REFERÊNCIA: P.A.=100,00.

FUNDACÃO PARA O DESENVOLVIMENTO DA EDUCAÇÃO - F.D.E.		TERRENO MONTE VERDE - GASTÃO VIDIGAL-SP		CRECHE + PRÉ-ESCOLA - CR-1		PROJETO EXECUTIVO DE ESTRUTURA		LOCAÇÃO DAS ESTACAS	
PROJETO	1,2,0,1,9,7,8	PROJETO	01	PROJETO	01	PROJETO	01	PROJETO	01
PROJETO	01	PROJETO	01	PROJETO	01	PROJETO	01	PROJETO	01
PROJETO	01	PROJETO	01	PROJETO	01	PROJETO	01	PROJETO	01
PROJETO	01	PROJETO	01	PROJETO	01	PROJETO	01	PROJETO	01